

ID Chair Concept

Desenvolvido pela Vitra na Suíça.

Design: **Antonio Citterio**

Antonio Citterio e Vitra aplicaram mais de 25 anos de experiência no desenvolvimento deste novo conceito de cadeiras de escritório chamado ID Chair. A cadeira possui design sutil e elegante em tons claros. Oferece aos usuários inúmeras possibilidades de adaptá-la às necessidades individuais em termos de conforto, funcionalidade e estética. Todas as versões do projeto são baseadas em um mesmo conceito técnico e estético. A partir da mesma estrutura, a ID Chair oferece diferentes opções de encosto, braços e base. Além da funcionalidade, ela apresenta um impacto positivo no ambiente de trabalho.



As cadeiras ID Chair podem ser configuradas de diversas maneiras a partir de uma mesma base.

Individualidade e identidade

O novo conceito de cadeiras giratórias de escritório consiste na utilização de diversos componentes projetados para atender requisitos estéticos, materiais, funcionais e econômicos. Os modelos seguintes formam a base para a ID Chair:

ID Mesh com encosto de tela.

ID Soft com encosto estofado clássico.

ID Trim com encosto baixo.

ID Trim L com encosto alto.



O Instituto de Biomecânica na ETH em Zurique utilizou tecnologia de ressonância magnética e medições EMG para comprovar que o uso do mecanismo de sincronização "Flow Motion" leva ao aumento da atividade muscular em todos os segmentos da coluna lombar proporcionando bem-estar ao usuário.

Saúde e biomecânica

Com tecnologia patenteada pela ID Chair, o mecanismo sincronizado "Flow Motion" suporta o usuário de acordo com seu peso, independente da posição que esteja encostado em sua cadeira. Seu recurso de inclinação frontal endireita a coluna quando o usuário está na borda do assento, o que permite aumento da atividade sanguínea e maior oxigenação cerebral. O conceito ID Chair permite uma dinâmica de movimentos com resistência individual de inclinação tanto para trás como para frente.

Sustentabilidade e Custos

Seus principais benefícios são sustentabilidade e manutenção. A durabilidade é muito acima da média. Todas as cadeiras possuem garantia de 6 anos e seus componentes podem ser individualmente substituídos em caso de avarias, evitando a troca por um novo produto.

Antonio Citterio *1950, Itália

Antonio Citterio é um arquiteto e designer que vive e trabalha em Milão. Tem trabalhado com Vitra desde 1985. Durante este período ajudou a projetar uma série de cadeiras e mobiliário para escritório. A coleção de Citterio continua se expandindo com a inclusão de produtos para a Vitra Home Collection.

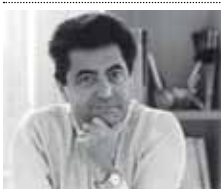

Dimensões

Todas as medidas estão em mm

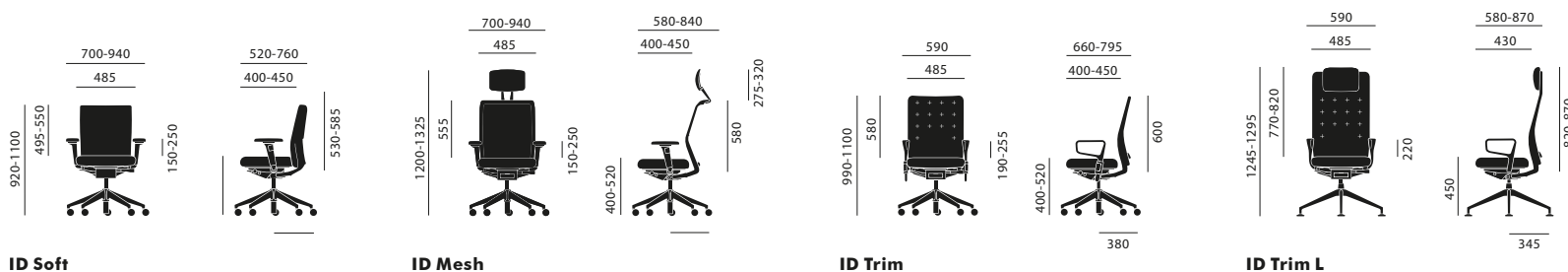

Cores e Materiais

